

A photograph of a modern, bright apartment interior. The room features light-colored walls, a wooden floor, and a light-colored sofa. A floor lamp is visible on the left, and a dining table with red chairs is on the right. The text "BILOCALE IN AFFITTO" is overlaid in large white letters, with "ISOLA MILANO" below it, and "MILANO VIA DAL VERME 2" in smaller white letters at the bottom.

BILOCALE IN AFFITTO
ISOLA MILANO
MILANO VIA DAL VERME 2

DESCRIZIONE

Affittato Bilocale in affitto quartiere Isola a Milano. Proponiamo in affitto bilocale di 50 mq. L'immobile è ottimamente ristrutturato, è ammobiliato ed è completo di elettrodomestici. L'ingresso si trova in Via Dal Verme, 2 un contesto stile "vecchia Milano" caratterizzato da silenzio e ...

mq | 2 locali

 *i m m o b i l i a r e*
SANTALFREDO

Telefono: 039 690 81 37 - Email: info@immobiliariesantalfredo.it



BILOCALE IN AFFITTO ISOLA MILANO

... tranquillità, grazie all'esposizione interna. Segnaliamo che sono da poco ultimati i lavori di riqualificazione dello stabile che hanno donato nuovo splendore a questo bel

...

Le necessità, i sogni legati alla casa cambiano e per ognuno sono diversi. La vera abilità è quella di trovare la soluzione per soddisfare ognuno di queste persone.

... edificio d'epoca. Disposizione interna Zona giorno con angolo cottura. Bagno con grande box doccia. Camera da letto. Ripostiglio. La ...

is immobiliare
SANTALFREDO

Telefono: 039 690 81 37 - Email: info@immobiliariesantalfredo.it



DESCRIZIONE

... zona giorno è un ambiente luminoso, sono presenti due finestre. Arredato con gusto, risulta essere piacevole e ben organizzato; trovano spazio il divano a tre posti, il tavolo con sedie e tv. La cucina è lineare, completa di elettrodomestici, con piano cottura ad induzione. Il bagno, con finestra, include un comodo box doccia in cristallo, sanitari sospesi e mobile. Tra la camera da letto ed il bagno, è presente un utile armadiatura a tutta ...

Immobiliare Santalfredo può consigliarti i passi migliori per concretizzare l'acquisto o la vendita di un immobile, guidandoti nel tuo investimento immobiliare in modo attento ed produttivo.

... altezza, nella quale è stata installata la lavasciuga e scaffalature di servizio. La camera da letto matrimoniale, di dimensioni confortevoli, è arredata con gusto e sobrietà, ma molto accogliente: armadio capiente, letto matrimoniale, comodini con lampade e poltroncina. Dettagli e finiture La casa è allestita con tende, lampade da terra, televisore, lavasciuga. Molto piacevole il pavimento a listoni in parquet. E' presente l'impianto ...



Telefono: 039 690 81 37 - Email: info@immobiliariesantalfredo.it



DETTAGLI AGGIUNTIVI

mq | 2 locali

- Anno di costruzione | 1920
- Condizione immobile | ristrutturato
- Anno di ristrutturazione | 2021
- Piano | 1
- Numero locali | 2
- Fonte riscaldamento | autonomo
- Climatizzazione | si
- Portineria | si
- Classe energetica | E 161,06



Telefono: 039 690 81 37 - Email: info@immobiliariesantalfredo.it

GALLERIA IMMAGINI

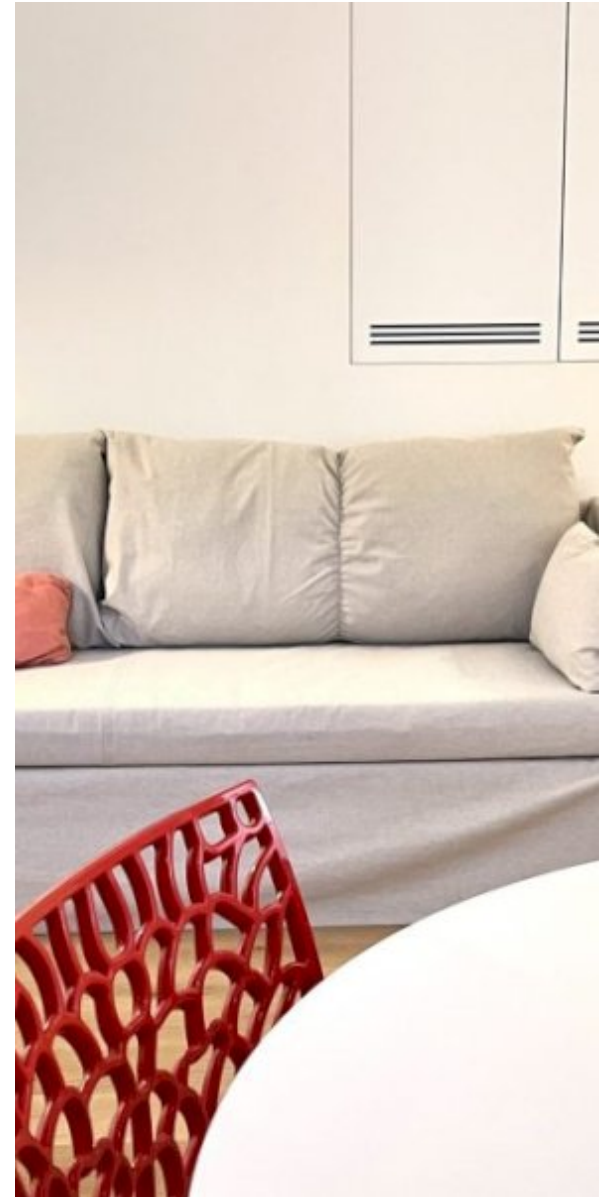

PLANIMETRIA

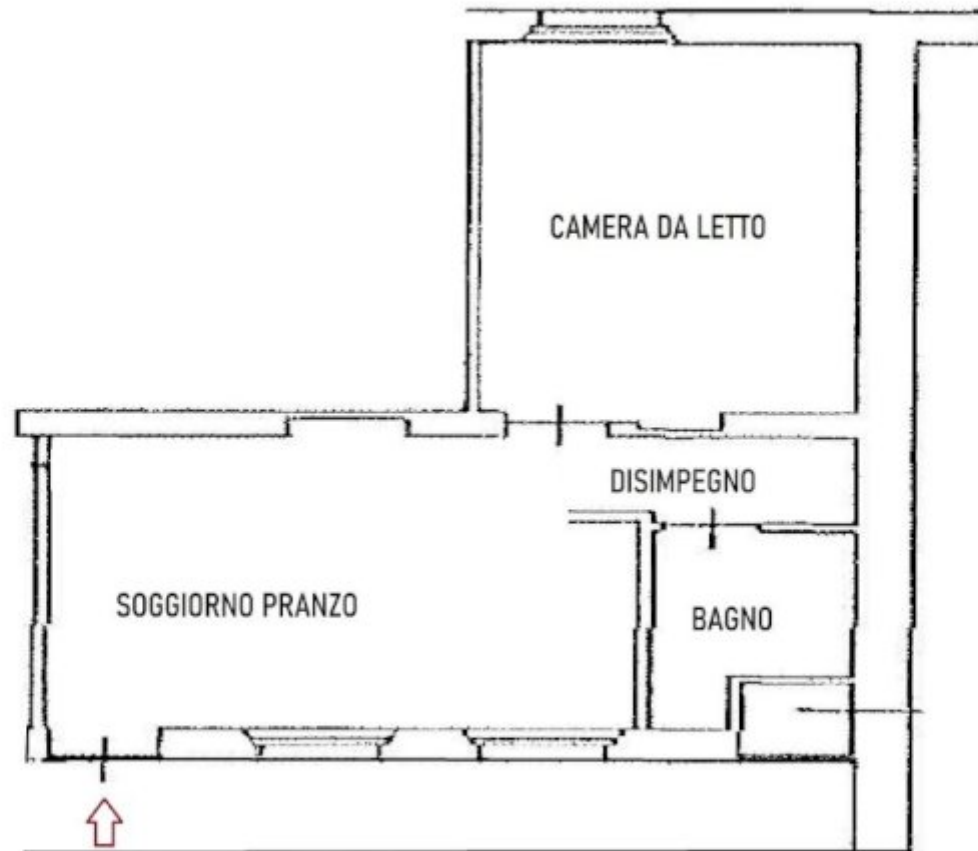



Immobiliare Santalfredo
Via Remo Brambilla, 7
20863 Concorezzo (MB)

Telefono: 039 690 81 37

Email: info@immobiliariesantalfredo.it

Sito Web: <https://www.immobiliariesantalfredo.it>